

9 Tester le fonctionnement du BSO

marchal

Motorisation électrique :

Se reporter à la notice moteur.

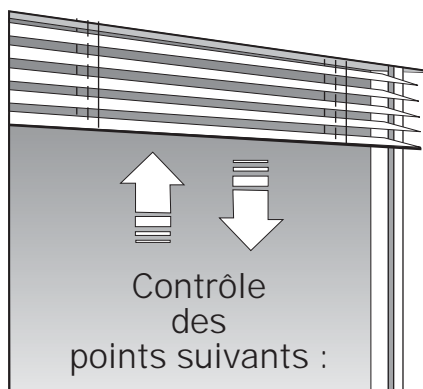

- Place dans le linteau.
- Contrôle du fonctionnement.
- Réglage correct de la fin de course haut et bas.
- Jeu entre les coulisses selon les instructions de montage.
- Bonne fermeture des lamelles

Manoeuvre treuil :

- 1 - Repérer la position de sortie et percer à $\varnothing 16$ mm (cardan).
- 2 - Fixer la sortie de caisson.
- 3 - Fixer la tringle oscillante.

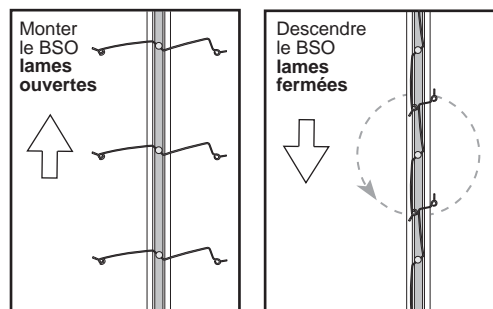

- Tous les doigts de guidage dans la coulisse.
- Alignement de la manivelle.
- Blocage du rail (étrier).
- Rail centré dans l'embrasure, de manière symétrique.
- Bon fonctionnement de l'arrêt automatique.

! Le BSO doit descendre lames fermées et monter lames ouvertes.

10 Lire attentivement cette consigne d'installation et cette notice avant utilisation.

Le BSO doit être monté conformément aux instructions décrites dans ce manuel.

!
Consignes de sécurité

Le non-respect des consignes d'installation peut engendrer de sérieux dommages corporel et matériel.

- L'installation ne peut être effectuée que par un professionnel, formé et habilité à cet effet.
- L'installation doit être effectuée selon les règles en vigueur. L'installateur doit s'assurer que les exigences des normes sont satisfaites lors de l'installation du BSO.
- Les travaux d'installation électrique, ne doivent être réalisés que par des électriciens spécialisés et habilités.
- Après installation, s'assurer du fonctionnement des sécurités.

Création MARCHAL

NOTICE DE POSE

marchal

BSO
(Coulisses auto-portées)

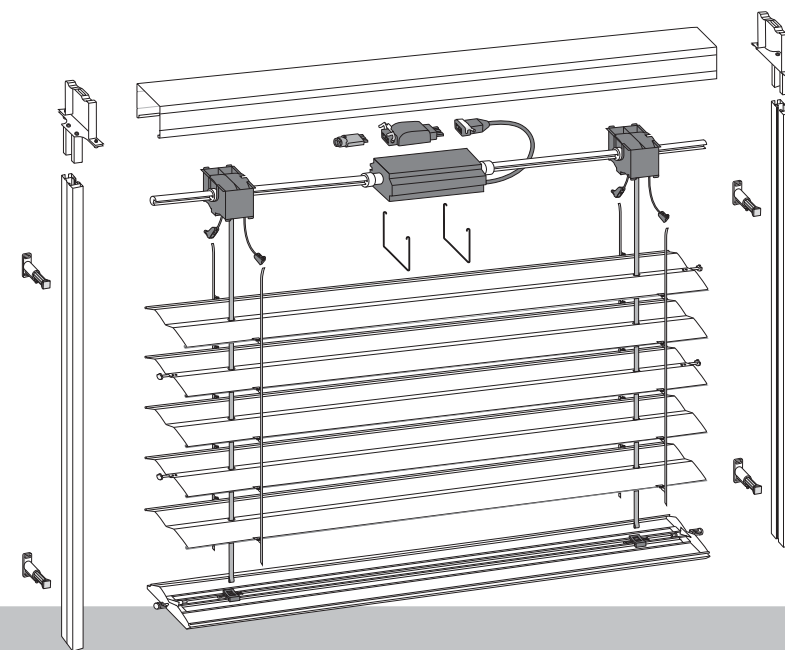

SOMMAIRE

1 - CHOIX DE POSE.....	P 1	6 - FIXATION DES COULISSES.....	P 3
2 - VERIFICATION DU CONTENU DU COLIS.....	P 2	7 - INSTALLATION COUPLEE.....	P 3
3 - VERIFICATION DES MESURES.....	P 2	8 - RACCORDEMENT ELECTRIQUE.....	P 3
4 - FIXATION EQUERRES ET ETRIER SUPPLEMENTAIRE.....	P 2	9 - TESTER LE FONCTIONNEMENT DU VOLET.....	P 4
5 - MISE EN PLACE DU BSO.....	P 3	10 - CONSIGNES DE SECURITE.....	P 4

1 CHOIX DE POSE

marchal

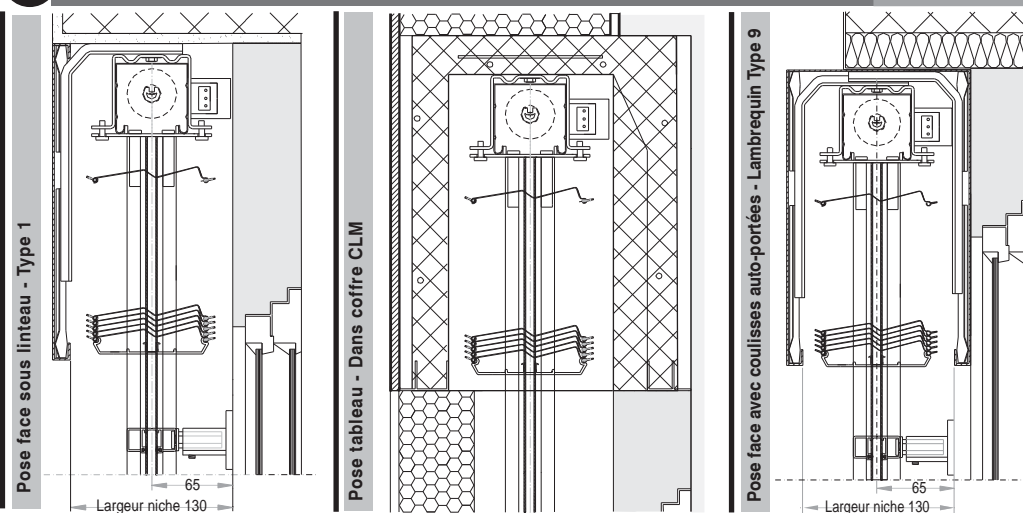

2 Vérification du contenu du colis **marchal**

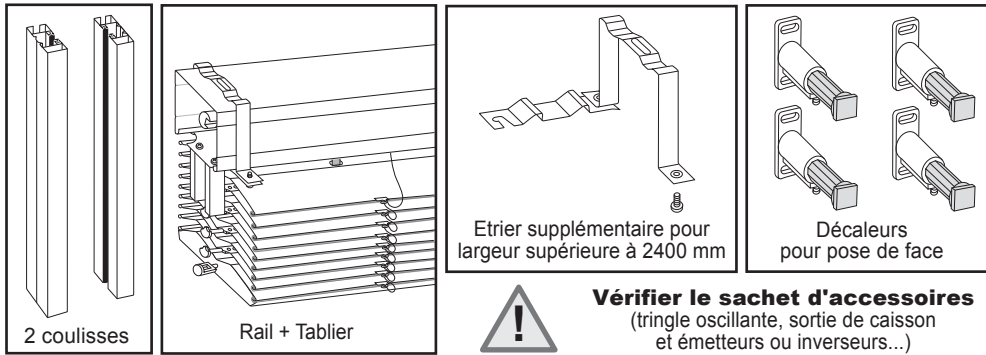

3 Vérification des mesures **marchal**

⚠ Avant la pose de votre BSO, effectuer un contrôle de gros oeuvre :

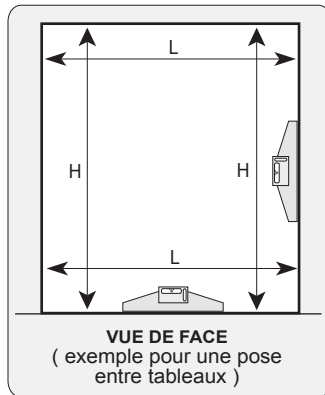
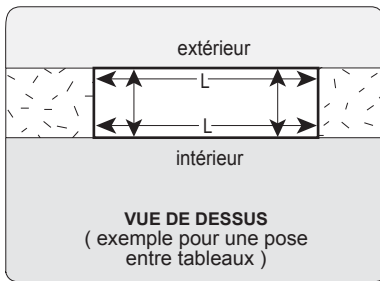

- Vérifier les dimensions, devant, derrière, haut, bas.
- Vérifier les niveaux, aplombs, équerrages, états de surfaces.
- Si le mur n'est pas suffisamment plan, insérer une ou plusieurs cales de 2 mm.
- Vérification de la largeur DDC du BSO (mesure largeur lame + 50 mm = largeur DDC)

4 Fixation des équerres du lambrequin et de l'étrier supplémentaire **marchal**

⚠ Avant la pose de votre BSO, bien fixer les équerres du lambrequin et l'étrier supplémentaire, si nécessaire.

- 1 Marquer la position des étriers sur la surface de fixation.
- 2 Positionner le ou les étriers supplémentaires.
- 3 Réaliser des trous de perçage correspondant au matériel de fixation.

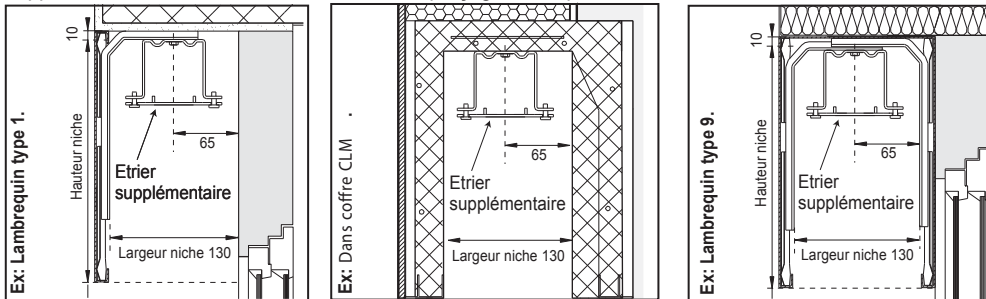

⚠ Les étriers doivent être exactement alignés horizontalement et verticalement les uns aux autres.

⚠ Lors du montage de l'installation, serrez les vis de fixation avec une force adaptée afin de pouvoir faciliter une ouverture ultérieure en cas de réparation.

5 Mise en place du BSO **marchal**

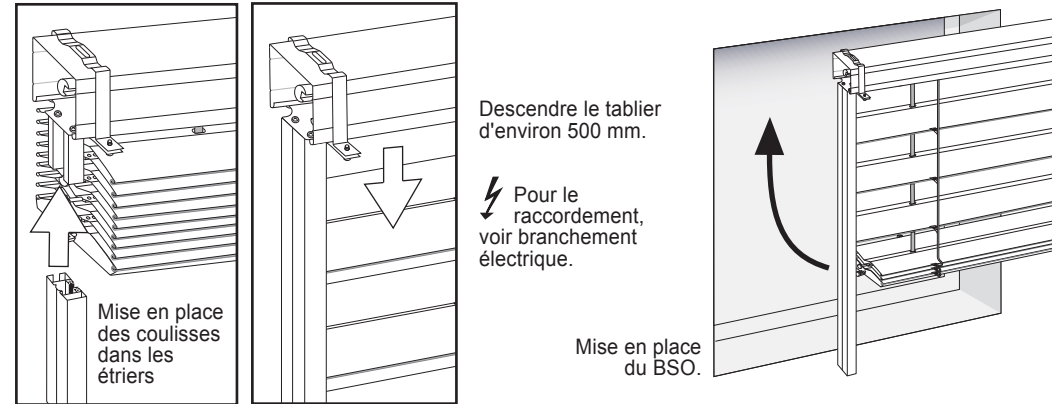

6 Fixation des coulis **marchal**

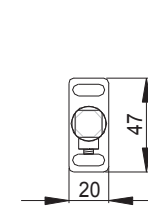
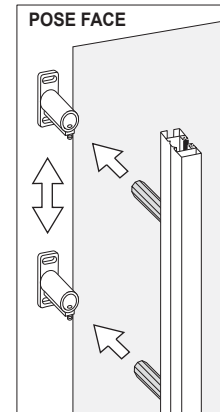

- ⚠ Contrôler la surface de fixation avant le montage.
- Bien serrer les vis de serrage. Respecter obligatoirement l'entraxe.
- Monter les coulis parallèlement et perpendiculairement. Respecter obligatoirement les indications de mesure.

Hauteur totale (mm) du BSO	de	0	1201	2601	4001
	à	1200	2600	4000	4500
Nombre de décaléur par coulisse		2	3	4	5

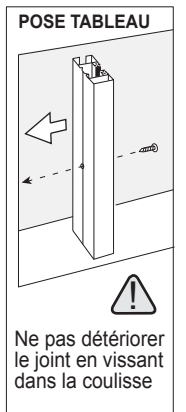

7 Installation couplée **marchal**

- Aligner les deux BSO

- Accoupler les deux BSO avec la bague de raccordement

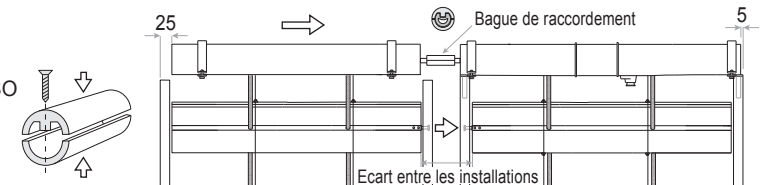

8 Raccordement électrique **marchal**

RADIO

Prise Hirschmann Récepteur radio Prise moteur

Raccordement prise Hirschmann		
1	Bleu	Neutre
2	Noir	Phase
3	-	-
⊥	Vert /Jaune	Terre

FILAIRE

Prise Hirschmann Prise moteur

Raccordement prise Hirschmann		
1	Bleu	Neutre
2	Noir	Montée
3	Marron	Descente
⊥	Vert /Jaune	Terre